บริษัท บีที ฮอลิเดย์ จำกัด
BT HOLIDAY CO.,LTD.
188/6 ถนน ลาดพร้าว 122 (ซอยมหาดไทย)
แขวงพลับพลา เขตวังทองหลาง กรุงเทพมหานคร 10310
License No. 11/06802
064-273-3335
BTholiday
www.btholiday.com
bt-holiday@hotmail.com
0869092002

วันที่	โปรแกรมการเดินทาง	อาหาร		
		เช้า	เที่ยง	เย็น
DAY-1	กรุงเทพฯ (สนามบินสุวรรณภูมิ) นัดหมายเช็คอินเวลา 08:00 น. กรุงเทพฯ – เฉิงตู โดย 9C 7502 BKK-TFU ออก 11:10 ถึง 15:15 เฉิงตู – ตูเจียงเยียน - แพนด้าเซลฟี่ – เมืองโบราณตูเจียงเยี่ยน - สะพานหนานเฉียว - น้ำตาสีฟ้า ที่พัก **JO&JOE CHENGDU HOTEL, DUJIANGYAN** ระดับ 4 ดาวหรือเทียบเท่า	✕	✈	Local
DAY-2	ตูเจียงเยียน – ศูนย์อนุรักษ์แพนด้า – เฉิงตู – ศาลเจ้าสามก๊ก – ซอยกว้างซอยแคบ ที่พัก **THE MULIAN HOTEL, CHENGDU** ระดับ 4 ดาวหรือเทียบเท่า	Hotel	Local	Hotel
DAY-3	วัดต้าฉือ - ถนนคนเดินไท่กู่หลี่ – ตึก IFS แพนด้าปีนตึก – ถนนซุนหลี - ตึก SKP Global Park (ดูไฟ LED) ที่พัก **THE CELEBRITY CITY HOTEL, CHENGDU** ระดับ 4 ดาวหรือเทียบเท่า	Hotel	Local	Local
DAY-4	สนามบินเฉิงตูเทียนฟู่ – สนามบินสุวรรณภูมิ เฉิงตู – กรุงเทพฯ โดย 9C 7501 TFU-BKK ออก 07:50 ถึง 10:05	✈	✕	✕

เนื่องจากเป็นโปรแกรมเสนอขายล่วงหน้า โปรแกรมอาจมีการเปลี่ยนแปลง ขึ้นอยู่กับความเหมาะสมของสถานการณ์

โปรแกรมการเดินทาง

วันแรก	กรุงเทพฯ (สนามบินสุวรรณภูมิ) – เมืองเฉิงตู (สนามบินเฉิงตูเทียนฟู่) เฉิงตู – ตูเจียงเยียน - แพนด้าเซลฟี่ – เมืองโบราณตูเจียงเยี่ยน - สะพานหนานเฉียว - ชมน้ำตาสีฟ้า

08.00 พร้อมกันที่ **สนามบินสุวรรณภูมิ ผู้โดยสารขาออกระหว่างประเทศ** เจ้าหน้าที่บริษัทคอยต้อนรับ และนำคณะเช็คอิน ณ เคาน์เตอร์ **สายการบิน สปริงแอร์ (9C)**

(กระเป๋าสัมภาระท่านละ 1 ชิ้น ไม่เกิน 20 กิโลกรัม และถือขึ้นเครื่องท่านละ 1 ใบ ไม่เกิน 7 กิโลกรัม ขนาดไม่เกิน 40 cm × 30 cm × 20 cm)

หมายเหตุ

เนื่องจากตั๋วเครื่องบินของคณะเป็นตั๋วกรุ๊ประบบ **Random** ไม่สามารถล็อกที่นั่งได้ ที่นั่งอาจจะไม่ได้นั่งติดกัน และไม่สามารถเลือกช่วงที่นั่งบนเครื่องบินได้ในคณะ ซึ่งเป็นไปตามเงื่อนไขสายการบิน

หลังเช็คอิน อิสระให้ท่านได้เดินเล่นและช็อปปิ้งภายในสนามบิน

11.10 ออกเดินทางสู่**เมืองเฉิงตู ประเทศจีน** โดยเที่ยวบินที่ **9C 7502** (ไม่มีบริการอาหารบนเครื่อง)

เวลาบินอาจมีการเปลี่ยนแปลง กรุณาสอบถาม หรือแจ้งเจ้าหน้าที่ก่อนทุกครั้งก่อนทำการออกตั๋วภายใน

15.15 เดินทางถึง**สนามบินนานาชาติเทียนฝู่ เมืองเฉิงตู** (เวลาท้องถิ่นเร็วกว่าประเทศไทย 1 ชั่วโมง) เมืองเอกของมณฑลเสฉวน ดินแดนที่มีแม่น้ำ 4 สายไหลผ่าน อุดมสมบูรณ์จนได้ฉายา “เมืองแห่งสรวงสวรรค์” หลังผ่านพิธีการตรวจคนเข้าเมือง และรับสัมภาระเรียบร้อย ไกด์ท้องถิ่นรอต้อนรับบริเวณจุดนัดพบ นำท่านขึ้นรถโค้ชเพื่อเดินทางต่อไปยังเมืองตูเจียงเยี่ยน ใช้เวลาเดินทางประมาณ 1 ชั่วโมง

แวะเช็คอิน รูปปั้นแพนด้ายักษ์เซลฟี่ แลนด์มาร์คสุดน่ารักในจัตุรัสหย่างเทียนอู ที่สื่อถึงความสนุกสนานและความทันสมัยของเมืองเฉิงตู ที่มีมุมให้ถ่ายรูปเยอะมากมาย ทั้งมุมสูงด้านบนที่เดินได้รอบ และมุมด้านล่าง ที่ถ่ายใต้แบบใกล้ชิด

หลังจากที่ถ่ายรูปกับ**แพนด้ายักษ์เซลฟี่** จนจุใจ นำท่านสู่ภัตตาคารเพื่อทานอาหารค่ำ

ค่ำ **🍽 บริการอาหารค่ำ ณ ภัตตาคารอาหารท้องถิ่น**

หลังอาหารค่ำ อิสระให้ท่านเดินชมบรรยากาศที่ **สะพานหนานเฉียว** “Nanqiao Bridge” สะพานไม้โบราณ ข้ามแม่น้ำมิน “Min River” โดดเด่นด้วยสถาปัตยกรรมจีนดั้งเดิม หลังคาไม้แกะสลัก อย่างวิจิตรแบบเสฉวน ด้านบนเป็นระเบียงชมวิวแม่น้ำและเมืองเก่า โดยรอบยังเป็นย่านท่องเที่ยวยามค่ำคืนที่เชื่อมโยงกับโครงการอนุรักษ์น้ำตูเจียงเอี้ยน มรดกโลกทางวัฒนธรรม

ไฮไลท์ คือ การชมแสดงแสง สี และเงา **“แสงน้ำตาสีฟ้า”** อันงดงามตระการตา กระทั่งถึงเวลาอันสมควร นำท่านเข้าสู่ที่พัก

พักที่ 🏨 **JO&JOE CHENGDU HOTEL, DUJIANGYAN** ระดับ 4 ดาว หรือเทียบเท่าในระดับราคาเดียวกัน

วันที่สอง ตูเจียงเยียน – ศูนย์อนุรักษ์แพนด้า – เฉิงตู – ศาลเจ้าสามก๊ก – ถนนโบราณซอยกว้างซอยแคบ

เช้า **🍽 บริการอาหาร ณ ห้องอาหารของโรงแรมที่พัก**

นำท่านเดินทางสู่ **ศูนย์อนุรักษ์แพนด้าเฉิงตู** ตั้งอยู่ทางตอนเหนือของเมืองเฉิงตู เป็นศูนย์อนุรักษ์และวิจัยพันธุ์แพนด้ายักษ์ที่มีชื่อเสียงที่สุดในโลก และเป็นสถานที่ที่นักท่องเที่ยวจากทั่วโลกต้องมาเยือนอย่างน้อยสักครั้ง ก่อตั้งขึ้นในปี ค.ศ. 1987 ด้วยเป้าหมายเพื่อเพาะพันธุ์และอนุรักษ์แพนด้ายักษ์สัตว์ประจำชาติของจีนที่ใกล้สูญพันธุ์ เพลิดเพลินกับความน่ารักของแพนด้าในทุกช่วงวัย ทั้งแพนด้าตัวใหญ่ที่กำลังกินไผ่ และแพนด้าน้อยสุดน่ารักในโซนเพาะพันธุ์ พบกับ แพนด้าแดง สัตว์แสนน่ารัก ที่คล่องแคล่ว และเป็นมิตร การเข้าชมช่วงเช้าเป็นช่วงเวลาที่แพนด้ากำลังตื่นตัว เล่น และกินอาหารอย่างสดใส ที่จะทำให้ท่าน “ยิ้มไม่หยุด” ด้วยบรรยากาศร่มรื่น ธรรมชาติสวยงาม และความน่ารัก ของเหล่าแพนด้า

เที่ยง **🍽 บริการอาหารเที่ยง ณ ภัตตาคารอาหารท้องถิ่น**

นำท่านชม **ศาลเจ้าสามก๊ก** หรือ **อู่โหวสือ** ตั้งอยู่ในนครเฉิงตู หนึ่งในสถานที่ท่องเที่ยวที่สำคัญที่สุดของเฉิงตู ไม่เพียงแต่เป็นวัดโบราณเท่านั้น แต่ยังเป็นคลังสมบัติที่จัดแสดงวัฒนธรรม และประวัติศาสตร์ของชาวปาซู่ เพื่อรำลึกถึงบุคคลสำคัญใน**"สามก๊ก"** เช่น ขงจื้อเหลียง และเล่าปี่ และถือเป็นศาลเจ้าแห่งเดียวในจีน ที่เป็นศาลร่วมกันของ ผู้ปกครอง และเสนาบดี อยู่ในที่เดียวกัน และได้กลายเป็นพิพิธภัณฑ์โบราณวัตถุสามก๊ก ที่ทรงอิทธิพลที่สุดในโลก ประกอบด้วยส่วนหลัก 3 ส่วน ได้แก่ เขตอนุรักษ์โบราณวัตถุสามก๊ก เขตวัฒนธรรมสามก๊ก ซึ่งเดิมคือสวนน่านเจียว "Nanjiao" และเขตประเพณีพื้นบ้านจินหลี่ "Jinli" จากนั้นมีเวลาให้ท่านเดินช้อปปิ้งเลือกซื้อของฝากก่อนที่ **ถนนโบราณจิ๋นหลี่** เป็นแหล่งรวมวัฒนธรรมและประวัติศาสตร์ ของยุคสามก๊ก มีสถาปัตยกรรมแบบจีนโบราณที่สวยงาม ตลอดสองข้างทางเต็มไปด้วยร้านค้าขายของที่ ระลึก อาหารท้องถิ่น และการแสดงพื้นบ้าน ทำให้เป็นสถานที่ท่องเที่ยวยอดนิยมที่นักท่องเที่ยวทั้งใน และต่างประเทศไม่ควรพลาด

จากนั้นนำท่านเดินทางสู่ **ถนนคนเดินควานไจ่เซี่ยงจื่อ** "Kuanzhai Xiangzi" หรือ **ซอยกว้างซอยแคบ** ย่านเก่าแก่ใจกลางเมืองเฉิงตู ประกอบด้วยตรอกหลัก 3 สาย ได้แก่ ตรอกกว้าง ตรอกแคบ และตรอกบ่อ ซึ่งผสมผสานกลิ่นอายสถาปัตยกรรมโบราณเข้ากับความทันสมัยอย่างลงตัว สองข้างทางเต็มไปด้วยร้านอาหารพื้นเมือง คาเฟ่เก๋ไก๋ และร้านขายของที่ระลึกมากมาย ทำให้ที่นี่กลายเป็นหนึ่งในแลนด์มาร์กยอดนิยมที่นักท่องเที่ยวไม่ควรพลาด

ค่ำ **🍽 บริการอาหารค่ำ ณ ภัตตาคารอาหารท้องถิ่น**

พักที่ 🏨 **THE MULIAN HOTEL, CHENGDU** ระดับ 4 ดาว หรือเทียบเท่าในระดับราคาเดียวกัน

วันที่สาม **เฉิงตู – วัดต้าฉือ – ตึก IFS แพนด้าปีนตึก – ถนนคนเดินไท่กู่หลี – ถนนซุนหลี - ตึก SKP Global Park (ดูไฟ LED)**

เช้า **🍽 บริการอาหาร ณ ห้องอาหารของโรงแรมที่พัก**

นำท่านเข้าชม **วัดต้าฉือ** หรือ **ต้าสือซื่อ** (大慈寺) ในภาษาจีน วัดพุทธนิกายมหายานเก่าแก่ ใจกลางย่านไท่กู่หลี่ มีประวัติยาวนานกว่า 1,000 ปี ก่อตั้งขึ้นตั้งแต่ปี ค.ศ. 306 ในสมัยราชวงศ์จิ้นตะวันตก ก่อนจะได้รับการบูรณะ และรุ่งเรืองในยุคราชวงศ์ถังและซ่ง เคยเป็นที่ศึกษาและจำพรรษาของพระถังซัมจั๋ง ก่อนออกเดินทางสู่ชมพูทวีปเพื่ออัญเชิญพระไตรปิฎก

จากนั้นนำท่านเช็คอินที่ **ตึก IFS Building** กับแพนด้ายักษ์ตัวอ้วนน่ารักที่กำลังป่ายปีนตึก เป็นประติมากรรมแพนด้ายักษ์แขวนอยู่บนอาคารใจ กลางเมืองเฉิงตู อิสระให้ท่านได้เดิมชมบรรยากาศ ชิมอาหาร และเพลิดเพลินกับการช็อปปิ้ง กับถนนที่ต่อเนื่องสู่ **ถนนไท่กู่หลี่ Taikoo Li Chengdu** ถนนช็อปปิ้งยอดนิยมใจกลางเมืองเฉิงตู ขึ้นชื่อเรื่องบรรยากาศที่ทันสมัย โดดเด่นด้วยสถาปัตยกรรมแบบผสมผสานระหว่างตะวันออกและตะวันตก

เที่ยง **🍽 บริการอาหารเที่ยง ณ ภัตตาคารอาหารท้องถิ่น**

จากนั้นอิสระให้ท่านช็อปปิ้งที่ **ถนนคนเดินซุนซีลู่** “Walking Street” ย่านช็อปปิ้งทันสมัยชื่อดัง ที่นี่เป็นถนนขนาดใหญ่ และเป็นถนนปิดที่ไม่ให้รถวิ่งผ่านเข้าไปได้ สองฝากฝั่ง ถนนมีแต่ร้านค้าขายสินค้ามากมาย ตั้งแต่ร้านแบรนด์เนมชื่อดัง สินค้าแบรนด์จีน สินค้ามากหลายให้เลือกซื้อ อาทิ เสื้อผ้า รองเท้า เครื่องสำอาง เครื่องดื่ม อาหารการกิน รวมถึงยังมีห้างสรรพสินค้าขนาดใหญ่ชื่อดัง ให้เหล่านักช้อปได้เดินเลือกซื้อสินค้าตามใจชอบ

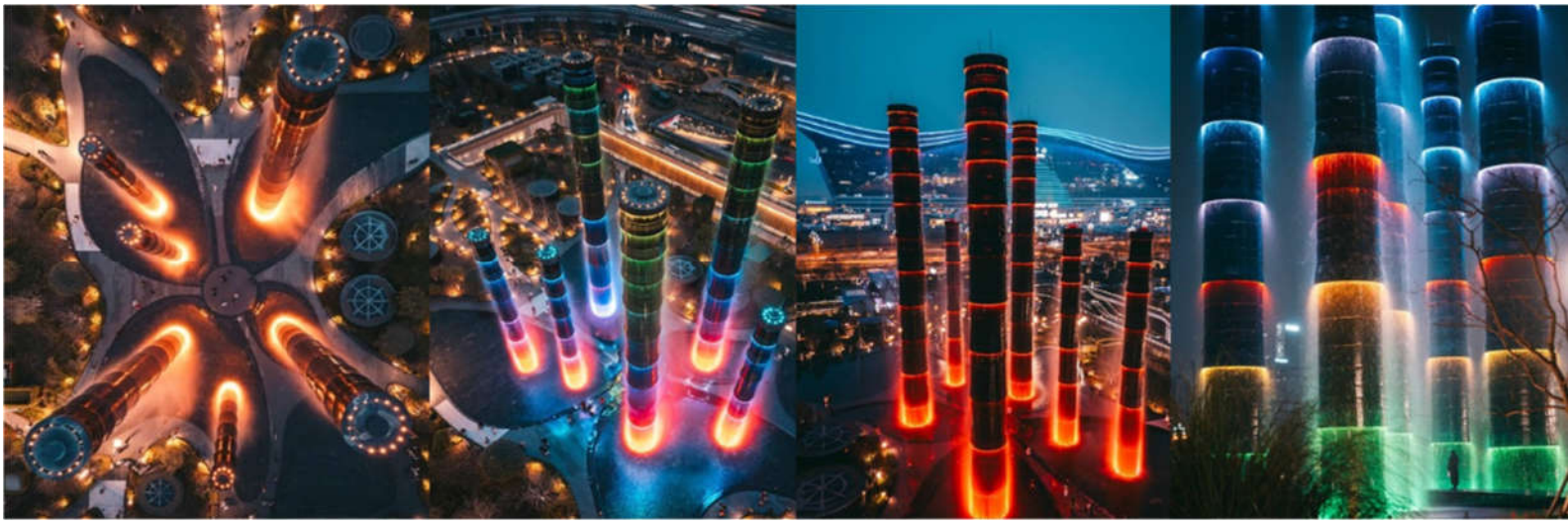

ก่อนจะเดินเดินทางต่อไปยังห้างสุดล้ำแห่งโลกอนาคตที่ **SKP GLOBAL CENTER** ห้างสรรพสินค้าชั้นนำที่ใหญ่ที่สุดในเอเชีย มีร้านค้าแบรนด์เนมชั้นนำมากมาย การออกแบบจะเป็นการผสมผสานกันระหว่าง Ground Park และห้างสรรพสินค้าจากมุมมองของสวนสาธารณะบนพื้นดิน ที่นี่ยังมีจุดฮิตถ่ายรูปและทำคอนเทนต์ของหนุ่มสาวเฉิงตู โดยจะมีเสาหินน้ำพุขนาดใหญ่ ที่ถูกออกแบบมา ให้เหมือนปล้องไม้ไผ่ 6 ต้นประดับไฟ LED สุดอลังการ

ค่ำ 🍽 **บริการอาหารค่ำ ณ ภัตตาคารอาหารท้องถิ่น**

พักที่ 🏨 **THE CELEBRITY CITY HOTEL, CHENGDU** ระดับ 4 ดาว หรือเทียบเท่าในระดับราคาเดียวกัน

วันที่สี่ ซีอาน (สนามบินเฉิงตูเทียนฟู่) – กรุงเทพฯ (สนามบินสุวรรณภูมิ)

04.00 คณะทำการเช็คเอาท์จากที่พัก และนำท่านเดินทางสู่สนามบินเฉิงตูเทียนฟู่ เพื่อทำการเช็คอินไฟลท์กลับสู่ประเทศไทย

เดินทางถึง **สนามบินเฉิงตูเทียนฟู่** ทำการเช็คอินที่เคาร์เตอร์ **สายการบิน สปริงแอร์ (9C)**

(กระเป๋าสัมภาระท่านละ 1 ชิ้น ไม่เกิน 20 กิโลกรัม และถือขึ้นเครื่องท่านละ 1 ใบ ไม่เกิน 7 กิโลกรัม ขนาดไม่เกิน 40 cm × 30 cm × 20 cm)

หลังเช็คอิน อิสระให้ท่านได้เดินเล่นและช็อปปิ้งภายในสนามบิน

07:50 ✈ ออกเดินทางสู่**สนามบินสุวรรณภูมิ** กรุงเทพฯ โดย **สายการบิน สปริงแอร์** เที่ยวบินที่ **9C 7501**

(ไม่มีบริการอาหารบนเครื่อง)

10:05 เดินทางถึง **สนามบินสุวรรณภูมิ** กรุงเทพฯ ประเทศไทย โดยสวัสดิภาพพร้อมความประทับใจ

✈ ✈

*โปรแกรมอาจมีการเปลี่ยนตามความสภาพอากาศ และความเหมาะสมของสถานการณ์ ณ ขณะนั้น โดยคำนึงถึงประโยชน์ของลูกค้าเป็นสำคัญ * รูปภาพในโปรแกรมทั้งหมดเป็นเพียงภาพเพื่อการโฆษณาเท่านั้น * โรงแรมที่ระบุในรายการทัวร์เป็นเพียงโรงแรมที่นำเสนอเบื้องต้นเท่านั้น ซึ่งอาจมีการเปลี่ยนแปลง แต่จะเป็นโรงแรมระดับเทียบเท่ากัน โดยจะแจ้งพร้อมใบนัดหมาย 5-7 วันก่อนการเดินทาง

อัตราค่าบริการ ต่อท่าน เป็นสกุลเงินไทยบาท		
วันเดินทาง	**ราคาต่อท่าน พักห้องคู่**	**พักเดี่ยว ชำระเพิ่ม**
15 – 18 มิ.ย. 69	**23,900**	**3,000**
18 – 21 มิ.ย. 69	**23,900**	**3,000**
1 – 4 ก.ค. 69	**23,900**	**3,000**
4 – 7 ก.ค. 69	**23,900**	**3,000**
17 – 20 ก.ค. 69	**23,900**	**3,000**
12 – 15 ส.ค. 69	**23,900**	**3,000**
19 – 22 ส.ค. 69	**23,900**	**3,000**
26 – 29 ส.ค. 69	**23,900**	**3,000**
2 – 5 ก.ย. 69	**23,900**	**3,000**
5 – 8 ก.ย. 69	**23,900**	**3,000**
10 – 13 ก.ย. 69	**23,900**	**3,000**
17 – 20 ก.ย. 69	**23,900**	**3,000**
19 – 22 ก.ย. 69	**23,900**	**3,000**
23 – 26 ก.ย. 69	**23,900**	**3,000**
17–20 ต.ค. 69	**24,900**	**3,000**
21–24 ต.ค. 69	**24,900**	**3,000**

- ราคาทัวร์ยังไม่รวมค่าทิป คนขับรถ ไกด์ท้องถิ่น และหัวหน้าทัวร์ไทย ท่านละ 1,200 บาท ตลอดทริป
- อัตราค่าบริการเด็กอายุต่ำกว่า 2 ปี (Infant) ณ วันเดินทางกลับ ชำระท่านละ 6,000 บาท
- เด็กอายุมากกว่า 2 ปี ชำระเท่าผู้ใหญ่ปรกติ

เงื่อนไขในการจอง และการชำระเงิน

- **สำรองที่นั่งจ่าย 15,000 บาท/ท่าน (หลังการจองภายใน 3 วัน)** พร้อมสแกน สำเนาพาสปอร์ตหน้าแรก กรณีจองน้อยกว่า 30 วัน บริษัทขอสงวนสิทธิ์เก็บค่าทัวร์เต็มจำนวน
- **ชำระยอดส่วนที่เหลือ ภายใน 30 วัน ก่อนเดินทาง**
- หากไม่ชำระจ่ายภายในกำหนดทางบริษัทจะถือว่าท่านยกเลิกการเดินทางโดยอัตโนมัติ
- กรณีที่ท่านชำระค่าทัวร์ทั้งหมดแล้ว หรือบางส่วนบริษัท ถือว่าท่านได้ยอมรับเงื่อนไข และข้อตกลงต่างๆ ที่ได้ระบุไว้ทั้งหมดแล้ว
- การขอระบุที่นั่งบนเครื่องบิน ท่านจะได้รับที่นั่งแบบสุ่มโดยสายการบินเท่านั้น กรณีต้องการระบุที่นั่งจะมีค่าใช้จ่ายเพิ่มเติม

อัตราค่าบริการนี้รวม

- ค่าตั๋วเครื่องบินและภาษีที่เกี่ยวข้อง เส้นทาง กรุงเทพ–เฉินตู–กรุงเทพฯ
- กระเป๋าสัมภาระโหลดใต้ท้องเครื่องท่านละ 1 ใบ หนักไม่เกิน 20 กิโลกรัม และกระเป๋าถือขึ้นเครื่อง 1 ใบ ไม่เกิน 7 กิโลกรัม
- ค่าที่พักห้องละ 2-3 ท่าน ในโรงแรมตามที่ระบุในรายการ หรือระดับราคาเดียวกัน
- ค่าอาหารตามระบุตามรายการ (สงวนสิทธิ์ในการสลับมื้อหรือเปลี่ยนแปลงเมนูตามสถานการณ์)
- ค่าบัตรเข้าชมสถานที่ และการแสดงทุกแห่งที่ระบุตามรายการ
- ค่ารถนำเที่ยว พร้อมคนขับ ไกด์ท้องถิ่น ตามเส้นทางที่ระบุในโปรแกรม
- หัวหน้าทัวร์ไทย เดินทางจากกรุงเทพ เพื่อคอยดูและคณะตลอดการเดินทาง
- บริการแจกน้ำดื่มบนรถขณะทัวร์ วันละ 1 ขวด/ท่าน
- ค่าประกันอุบัติเหตุในการเดินทางวงเงิน 1,000,000 บาท ค่ารักษาพยาบาล 500,000 บาท วงเงินคุ้มครองอาหารเป็นพิษ (โดยแพทย์จะต้องระบุในใบรับรองแพทย์ว่า "อาหารเป็นพิษเท่านั้น") และอื่นๆ ตามเงื่อนไขในกรมธรรม์ กรณีต้องการซื้อประกันภัยการเดินทางส่วนบุคคลเพิ่มเติมกรุณาติดต่อเจ้าหน้าที่

อัตราค่าบริการไม่รวม

- **ค่าทิป คนขับรถ ไกด์ท้องถิ่น และหัวหน้าทัวร์ ตามธรรมเนียมขั้นต่ำ ท่านละ 1,200 บาท (ชำระที่สนามบิน)**
- ค่าจัดทำหนังสือเดินทาง ค่าทำเอกสารผู้ถือต่างด้าวและค่าวีซ่าที่มีค่าธรรมเนียม
- ค่าภาษีมูลค่าเพิ่ม 7% ภาษีหัก ณ ที่จ่าย 3% เฉพาะในส่วนค่าบริการ (กรณีนิติบุคคล)
- ค่าใช้จ่ายส่วนตัวอื่นๆ เช่น ค่าโทรศัพท์, ค่าซักรีด, ค่าอาหาร-เครื่องดื่มสั่งพิเศษนอกเหนือรายการ, ค่ามินิบาร์และทีวีช่องพิเศษ, ค่ายานพาหนะท่องเที่ยวนอกเหนือรายการ ค่าบริการพิเศษ ค่าทิปพนักงานร้านอาหาร หรือค่าทิปพนักงานยกกระเป๋าที่โรงแรม หรือสนามบินฯลฯ ค่ากิจกรรมเพิ่มเติมนอกเหนือจากโปรแกรม และค่าใช้จ่ายอื่นๆ ที่มิได้ระบุไว้ในโปรแกรม ขอสงวนสิทธิ์ในการเรียกเก็บค่าใช้จ่ายเพิ่มเติมตามจริงหน้างาน
- ค่าภาษีน้ำมันที่สายการบินเรียกเก็บเพิ่มภายหลัง โดยมีเอการยืนยันจากทางสายการบิน
- ค่าปรับ กรณีน้ำหนักกระเป๋าสัมภาระเกินกว่าที่สายการบินกำหนด
- ค่าวีซ่า กรณีประเทศจีนมีประกาศยกเลิกฟรีวีซ่าสำหรับผู้เดินทางสัญชาติไทย
- ค่าใช้จ่ายอันเกิดจากการถูกปฏิเสธไม่ให้ออกเมือง หรือเข้าเมือง จากเจ้าหน้าที่ตรวจคนเข้าเมือง เจ้าหน้าที่กรมแรงงาน ทั้งในประเทศไทย และต่างประเทศ ซึ่งอยู่นอกเหนือความควบคุมของบริษัท
- ค่าใช้จ่ายเพิ่มอันเกิดจากเหตุการณ์ที่อยู่เหนือความคาดหมายอาทิ ความล่าช้าของสายการบิน ภัยธรรมชาติ การก่อจลาจล เหตุการณ์โรคระบาด การประกาศภาวะฉุกเฉิน ภาวะสงคราม การนัดหยุดงาน หรือประกาศพิเศษเพิ่มเติมตามนโยบายของสายการบินหรือรัฐบาลแต่ละประเทศ ซึ่งอยู่เหนือความควบคุมของบริษัท

เงื่อนไขการให้บริการ

- **คณะเดินทางจำเป็นต้องมีขั้นต่ำ 10 ท่าน หากต่ำกว่ากำหนดคณะจะไม่สามารถเดินทางได้ แต่หากผู้เดินทางทุกท่านยินดีที่จะชำระค่าบริการเพิ่มเพื่อให้คณะออกเดินทางได้** ทางบริษัทยินดีที่จะประสานงานเพื่อให้ทุกท่านเดินทางตามความประสงค์ต่อไป และทางบริษัทขอสงวนสิทธิ์ในการงดออกเดินทาง หรือเลื่อนการเดินทางไปใน พีเรียดวันอื่นต่อไป โดยทางบริษัทฯ จะแจ้งให้ท่านทราบล่วงหน้าอย่างน้อย 15 วันก่อนเดินทาง
- **กรณีบริษัทแจ้งยกเลิกการเดินทาง** เนื่องจากมีจำนวนผู้เดินทางไม่ถึงขั้นต่ำ บริษัทจะทำการแจ้งให้ท่านทราบล่วงหน้าก่อนการเดินทางไม่น้อยกว่า 15 วัน ก่อนถึงกำหนดการเดินทาง ทั้งนี้หากผู้เดินทางประสงค์จะเดินทางต่อ ทางบริษัทขอสงวนสิทธิในการปรับราคาค่าบริการเพิ่ม โดยทางบริษัทจะทำการแจ้งค่าบริการใหม่ให้ท่านทราบก่อนล่วงหน้า หรือทางบริษัทยินดีคืนเงินโดยให้เต็มจำนวน ยกเว้นกรณีมีค่าใช้จ่ายที่เกิดขึ้นตามจริง อาทิ ค่าวีซ่า ซึ่งในกรณีนี้ทางบริษัทยินดีคืนเงิน ภายใน 3 วันทำการ
- **กรณีลูกค้าขอยกเลิกการเดินทาง หรือเลื่อนการเดินทาง** จะต้องแจ้งยกเลิกกับทางบริษัทอย่างเป็นลายลักษณ์อักษร โดยแฟกซ์ อีเมล์ หรือ มาเซ็นเอกสารยกเลิกที่บริษัท อย่างใดอย่างหนึ่ง (ทางบริษัทไม่ขอรับยกเลิกการจองผ่านทางโทรศัพท์ไม่ว่ากรณีใดๆ) และหากมีการคืนมัดจำทางบริษัทจะดำเนินการคืนเงินภายใน 7 วัน โดยบริษัทจะทำการคืนเงินตามช่องทางที่ได้รับมาเท่านั้น
- **กรณีที่ท่านยกเลิกการเดินทางและมีผลให้คณะเดินทางไม่ครบตามจำนวนที่บริษัท กำหนดไว้ (10 ท่าน)** เนื่องจากเกิดความเสียหายต่อผู้เดินทางท่านอื่นๆ ในคณะ และเสียหายต่อทางบริษัท บริษัทขอสงวนสิทธิ์ในการเก็บค่าใช้จ่ายทั้งหมดเพื่อนำไปชำระค่าเสียหายและส่วนต่างๆจากการยกเลิกของท่าน
- **เงื่อนไขการคืนเงินค่าบริการ** ตาม “ประกาศคณะกรรมการธุรกิจนำเที่ยวและมัคคุเทศก์ เรื่องหลักเกณฑ์เกี่ยวกับการกำหนดอัตราการจ่ายเงินค่าบริการคืนให้แก่นักท่องเที่ยว พ.ศ. 2563”
  - **ยกเลิกก่อนการเดินทางล่วงหน้าไม่น้อยกว่า 30 วัน** คืนค่าใช้จ่ายเต็มจำนวน หรือ หักเฉพาะที่เกิดขึ้นจริง (ถ้ามี)
  - **ยกเลิกก่อนการเดินทาง 16 – 30 วัน** เก็บค่าใช้จ่าย 50% + ค่าใช้จ่ายอื่นที่เกิดขึ้นจริง
  - **ยกเลิกก่อนการเดินทาง 15 วัน หรือน้อยกว่า** เก็บค่าใช้จ่าย 100% ของราคาค่าทัวร์ทั้งหมด
- **กรณีกรุ๊ปเหมา ตัดกรุ๊ป ยกเลิกหรือเลื่อนการเดิน**
  - ยกเลิกหรือเลื่อนการเดิน ก่อนวันเดินทางไม่น้อยกว่า 90 วัน บริษัทฯ จะคืนเงินค่ามัดจำให้ทั้งหมด ยกเว้นในกรณีกรุ๊ปเหมา, หรือตัดกรุ๊ปในช่วงวันหยุดเทศกาล, วันหยุดนักขัตฤกษ์ ทางบริษัทฯขอสงวนสิทธิ์ยึดเงินมัดจำ โดยไม่มีเงื่อนไขใดๆทั้งสิ้น
  - ยกเลิกหรือเลื่อนการเดินก่อนวันเดินทาง 60 - 89 วัน ทางบริษัทฯขอสงวนสิทธิ์ ขอสงวนสิทธิ์หักเงินมัดจำ 5,000 บาทต่อท่านสำหรับค่าดำเนินการ และขอสงวนสิทธิ์เรียกเก็บเพิ่มเติมกรณีมีค่าใช้จ่ายที่เกิดขึ้นจริง เพื่อเตรียมการนำเที่ยว อาทิ ค่ามัดจำตั๋วเครื่องบิน ที่พัก วีซ่า ทั้งหมดโดยไม่มีเงื่อนไขใด ๆ ทั้งสิ้น
  - ยกเลิกการเดินทางหลังชำระเต็มจำนวน ขอสงวนสิทธิ์เก็บเงินค่าทัวร์ทั้งหมดโดยไม่มีเงื่อนไขใดๆ ทั้งสิ้น
- **กรณีเจ็บป่วย** จนไม่สามารถเดินทางได้ จะต้องมีใบรับรองแพทย์จากโรงพยาบาลรับรองเป็นภาษาอังกฤษ ทั้งนี้ทางบริษัทขอสงวนสิทธิ์เรียกเก็บค่าใช้จ่ายตามที่เกิดขึ้นจริง
- **กรณีมีการยื่นวีซ่าแล้วถูกปฏิเสธจากสถานทูต (วีซ่าไม่ผ่าน)** ทางบริษัทจะทำการเก็บค่าใช้จ่ายตามที่เกิดขึ้นจริง เช่น ค่าวีซ่าและค่าบริการยื่นวีซ่า ค่ามัดจำตั๋วเครื่องบินหรือค่าตั๋วเครื่องบิน ค่ายกเลิกล่าช้าจากทางโรงแรม เป็นต้น
- **กรณีที่ท่านถูกปฏิเสธการเข้า – ออกเมือง**ด้วยเหตุผลทางคดีความ ทางการเมือง หรือเหตุผลใดๆ ก็ตาม ซึ่งอยู่นอกเหนือความรับผิดชอบของบริษัทฯ บริษัทฯไม่คืนเงิน และไม่มีการจ่ายค่าชดเชยให้แก่ท่าน ไม่ว่ากรณีใดๆ (ไม่ว่าทั้งหมดหรือบางส่วน)
- ขอสงวนสิทธิ์ในการเปลี่ยนแปลงรายการ หรือราคา ตามเหมาะสมโดยไม่ต้องแจ้งให้ทราบล่วงหน้า ขึ้นอยู่กับประกาศเปลี่ยนแปลงราคาของสายการบินและอัตราแลกเปลี่ยน ยกเว้นหากมีการจองและชำระมัดจำเรียบร้อยแล้ว
- ขอสงวนสิทธิ์ในการเปลี่ยนแปลงรายการกรณีเกิดเหตุสุดวิสัย เช่น การปิดของสถานที่ท่องเที่ยวในโปรแกรมที่เสนอ ภัยธรรมชาติต่างๆ การนัดหยุดงาน การสไตรค์ ปัญหาความล่าช้าของสายการบิน การยกเลิกเที่ยวบิน หรือการเปลี่ยนแปลงเที่ยวบินอันเนื่องมาจากสายการบิน
- ค่าบริการที่ท่านชำระเป็นการชำระแบบเหมาขาด และบริษัทได้ชำระแบบหน้าให้กับตัวแทนแต่ละแห่งแบบเหมาขาดเช่นกัน หากท่านมิได้ท่องเที่ยวตามรายการ หรือไม่ใช้บริการส่วนหนึ่งส่วนใด ท่านจะขอค่าบริการคืนไม่ได้

- สำหรับท่านที่จะออกตั๋วเครื่องบินภายในประเทศ, ตั๋วรถไฟ, ตั๋วรถทัวร์กรุณาสอบถามเจ้าหน้าทีทุกครั้งก่อนทำการออกตั๋ว เพื่อยืนยันว่าทัวร์คณะที่ท่านจองไว้สามารถออกเดินทางได้หรือไม่ หรือสายการบินมีการปรับเปลี่ยนเที่ยวบิน หรือเวลาบินหรือไม่หากท่านออกบัตรโดยสารโดยไม่ได้รับการยืนยันจากบริษัทฯ แล้วปรากฏว่าทัวร์คณะนั้นยกเลิก หรือสายการบินเปลี่ยนแปลงเวลาบิน และเที่ยวบิน บริษัทฯไม่รับผิดชอบค่าใช้จ่ายใดๆ เพราะถือว่าท่านได้ยอมรับเงื่อนไขดังกล่าวแล้ว
- กรุณาตรวจสอบพาสปอร์ตของท่านก่อนออกเดินทางทุกครั้งว่า ว่าเป็นหนังสือเดินทางฉบับปัจจุบัน ไม่มีการชำรุด เปียกน้ำ การขีดเขียนรูปต่างๆ หรือมีตราประทับอื่นๆ ที่ไม่ใช่การประทับตราอย่างเป็นทางการของประเทศนั้น ๆ หากเจ้าหน้าที่ตรวจคนเข้าเมืองปฏิเสธการเข้าหรือ ออกเมืองของท่าน ทางบริษัทไม่รับผิดชอบใดๆทั้งสิ้น
- **กรณีหญิงตั้งครรภ์เดินทาง** ท่านต้องมีใบรับรองแพทย์ระบุชัดเจนว่าสามารถเดินทางออกนอกประเทศได้ รวมถึงอายุครรภ์ที่ชัดเจนซึ่งเป็นสิ่งที่อยู่นอกเหนือการควบคุมของบริษัท ทางบริษัทไม่ขอรับผิดชอบใดๆทั้งสิ้น
- บริษัทฯ ไม่มีนโยบายในการจัดคู่นอนให้แก่ลูกค้าที่ไม่รู้จักกัน กรณีที่ท่านเดินทาง 1 ท่าน จะต้องจ่ายค่าพักเดี่ยวเพิ่มตามราคาที่ระบุไว้ในรายการทัวร์เท่านั้น
- กรณีทรัพย์สินเกิดการสูญหายระหว่างการท่องเที่ยว (ระหว่างทัวร์ ไม่ใช่ระหว่างบิน) โดยปกติประกันภัยการเดินทางที่บริษัททัวร์ได้จัดทำให้ลูกค้าจะไม่ครอบคลุมค่าชดเชยในกรณีกระเป๋าใบใหญ่สูญหาย ทุกท่านต้องดูแลและระวังทรัพย์สินส่วนตัวของท่าน
- ตั๋วเครื่องบินเป็นแบบหมู่คณะ ต้องเดินทางไป-กลับพร้อมกัน ไม่สามารถเปลี่ยนวันเดินทาง หรือรีฟันด์ได้ และการจัดที่นั่งของกรุ๊ปเป็นไปโดยสายการบินเป็นผู้กำหนด บริษัทฯ ไม่สามารถเข้าไปแทรกแซงได้ หากท่านต้องการระบุที่นั่ง แนะนำให้ซื้อที่นั่งเพิ่มเติม
- โรงแรม ห้องพัก เป็นไปตามมาตราฐานของประเทศนั้น ๆ แปลนห้องพักของแต่ละโรงแรมจะมีความแตกต่างกัน อาจทำให้ห้องพักแบบห้องเดี่ยว (Single) และห้องคู่ (Twin/Double) และห้องพักแบบ 3 ท่าน (Triple Room) อาจจะไม่ติดกัน กรณีห้องพักที่เสนอเต็ม หรือติกงานประชุม บริษัทฯขอสงวนสิทธิ์ในการปรับเปลี่ยนโรงแรม เพื่อให้เกิดความเหมาะสม
- หากท่านเดินทางเป็นครอบครัวใหญ่ หรือเดินทางพร้อมสมาชิกในครอบครัวที่ต้องได้รับการดูแลเป็นพิเศษ (Wheelchair), เด็ก, และผู้สูงอายุ มีโรคประจำตัว ไม่สะดวกในการเดินท่องเที่ยวติดต่อกัน ท่านและครอบครัวต้องให้การดูแลสมาชิกภายในครอบครัวของท่านเอง เนื่องจากการเดินทางเป็นหมู่คณะ หัวหน้าทัวร์มีความจำเป็นต้องดูแลคณะทัวร์ทั้งหมด
- บริษัทเป็นเพียงตัวแทนการท่องเที่ยว สายการบินและตัวแทนการท่องเที่ยวในต่างประเทศซึ่งไม่รับผิดชอบต่อความเสียหายต่างๆ ที่อยู่เหนือการควบคุมของเจ้าหน้าที่บริษัทฯ อาทิ การนัดหยุดงาน การจลาจล การเปลี่ยนแปลงเที่ยวบิน หรือกำหนดเวลาในตารางบิน ภัยธรรมชาติ ฯลฯ หรือค่าใช้จ่ายเพิ่มเติมที่เกิดขึ้น ทั้งทางตรง หรือทางอ้อม เช่น การเจ็บป่วย การถูกทำร้าย การสูญหาย ความล่าช้า หรือ จากอุบัติเหตุต่างๆ ฯลฯ หรือต่อการตอบปฏิเสธการเข้าและออกเมืองของเจ้าหน้าที่ตรวจคนเข้าหรือออกเมือง อันเนื่องมาจากมีสิ่งผิดกฎหมาย หรือเอกสารการเดินทางไม่ถูกต้อง หรือการถูกปฏิเสธในกรณีอื่นๆ