



8 วัน 5 คืน อาเซอร์ไบจาน แกรนด์ทัวร์



กันยายน 2569 – เมษายน 2570

79,900 บาท



(รวมวีซ่า ...แต่ไม่รวมทิปต่างๆ, น้ำดื่มระหว่างเดินทาง 1 ขวดต่อวัน)

บากู – วิหารไฟโซโรอัสเตอร์อาตาซกะห์ – ทะเลสาบสีชมพู - ยานาร์ ดาก – ศูนย์วัฒนธรรมเฮย์ดา อาดิเยฟ
 อัฟแลนด์พาร์ค – สวนของผู้ว่าราชการ – หอแสดงดนตรีแห่งรัฐอาเซอร์ไบจาน – เมืองเก่าบากู - ซามาคี
 มัสยิดจุมมา – สุสานดิริบาบา – หมู่บ้านนิจ - โบสถ์โซตารี – แซคี – คาราวานซารายตอนบน - พระราชวังเชกีก่าน
 โกบัสตัน - มัสยิดบีบี เฮย์บัต - ภูเขาเบชบาร์มาก - ภูเขาแคนดี เคน (ภูเขาสีรุ้ง) – ล่องเรือทะเลสาบแคสเปียน

ราคาทัวร์ 79,900 บาท : 11-18 ก.ย. 69 / 1-8 ต.ค. 69 / 7-14 ต.ค. 69 / 20-27 ต.ค. 69 / 5-12 พ.ย. 69 /

9-16 ก.พ. 70 / 8-15 มี.ค. 70

ราคาทัวร์ 85,900 บาท : 26 ธ.ค. – 2 มค. 70 / 8-15 เม.ย. 70

8 วัน อาเซอร์ไบจาน แกรนด์ทัวร์

วันแรก	กรุงเทพฯ - อิสตันบูล
20.00 น.	คณะพบเจ้าหน้าที่และมัคคุเทศก์ได้ที่ เคาน์เตอร์เช็คอิน สายการบินเตอร์กิช แอร์ไลน์ส (TK) อาคารผู้โดยสารขาออก ณ สนามบินสุวรรณภูมิ
23.15 น.	ออกเดินทางสู่ นครอิสตันบูล (IST) ประเทศตุรกี โดยสายการบินเตอร์กิช แอร์ไลน์ส (TK) เที่ยวบินที่ TK 69 (ใช้เวลาบินประมาณ 10.30 ชม.) เพลิดเพลินกับภาพยนตร์หลากหลายกับ จอทีวีส่วนตัวทุกที่นั่ง และสายการบินฯ มีบริการ อาหารค่ำและอาหารเช้า ระหว่างเที่ยวบินสู่นครอิสตันบูล ประเทศตุรกี
วันที่สอง	อิสตันบูล – บากู – วิหารไฟโซโรอัสเตอร์อาตาซกะห์ - ยานาร์ ดาก
06.10 น.	เดินทางถึงกรุงอิสตันบูล (IST) ประเทศตุรกี แวะเปลี่ยนเครื่อง
08.35 น.	ออกเดินทางสู่ สนามบินบากู (GYD) ประเทศอาเซอร์ไบจาน โดยสายการบินเตอร์กิช แอร์ไลน์ส (TK) เที่ยวบินที่ TK 332 (ใช้เวลาบินประมาณ 2.55 ชม.) เพลิดเพลินกับภาพยนตร์หลากหลายกับ จอทีวีส่วนตัวทุกที่นั่ง และสายการบินฯ มีบริการ อาหารเช้า ระหว่างเที่ยวบิน
12.30 น.	เดินทางถึงสนามบินบากู (GYD) ประเทศอาเซอร์ไบจาน นำท่านผ่านพิธีการตรวจคนเข้าเมืองและศุลกากร จากนั้นนำท่านเดินทางเพื่อรับประทานอาหารกลางวัน นำท่านเดินทาง เข้าชมวิหารไฟโซโรอัสเตอร์อาตาซกะห์ (Atashgah Zoroastrian Fire Temple) เป็นวิหารแห่งไฟที่อยู่ในอาเซอร์ไบจาน มีชื่อเสียงในฐานะ วิหารแห่งไฟนิรันดร์ ซึ่งเป็นที่รู้จักในฐานะวิหารที่ชาวโซโรอัสเตอร์ใช้บูชาไฟ วิหารแห่งนี้ตั้งอยู่ในเมืองซุราคานี (Surakhani) บนคาบสมุทรอับเชอร์อน (Absheron Peninsula) ห่างจากเมืองบากูประมาณ 30 กม. วิหารนี้มีประวัติศาสตร์ยาวนานและเป็นส่วนหนึ่งของปรากฏการณ์ทางธรรมชาติที่น่าสนใจคือ เปลวไฟที่ลุกไหม้ตลอดเวลา ซึ่งเกิดจากการรั่วของก๊าซธรรมชาติ ประกอบด้วยแหล่งผลิตก๊าซธรรมชาติจำนวนมาก ปัจจุบันวิหารแห่งนี้เป็นที่ท่องเที่ยวที่สำคัญของอาเซอร์ไบจาน และเป็นส่วนหนึ่งของพื้นที่สงวนทางประวัติศาสตร์และสถาปัตยกรรม เป็นโครงสร้างรูปห้าเหลี่ยมมีกำแพงด้านนอกแบบพื้นราบและประตูทางเข้า ภายในวิหารมีห้องโถงกลางที่ใช้เป็นที่บูชาไฟ วิหารแห่งนี้สร้างขึ้นในศตวรรษที่ 17-18 ไว้สำหรับประกอบพิธีทางศาสนา แต่ถูกทิ้งให้รกร้างในช่วงปลายศตวรรษที่ 19 เนื่องจากการลดลงของประชากรอินเดียในท้องถิ่นนี้ และ เปลวไฟนิรันดร์ หรือ Etemal Flame ได้มอดลงเมื่อ ค.ศ.1969 ถูกขึ้นทะเบียนเป็นมรดกโลกของประเทศตั้งแต่ปี ค.ศ.1998



นำท่านผ่านชมทะเลสาบสีชมพู Masazir Lake หรือที่รู้จักในนามทะเลสาบสีชมพู (ระยะทาง 30 กม. ใช้เวลาเดินทางประมาณ 40 นาที) ในบางเดือนของปี ทะเลสาบแห่งนี้นอกกรุงบากู เมืองหลวงของอาเซอร์ไบจาน จะกลายเป็นสีชมพูเนื่องมาจากสาหร่ายและแบคทีเรียที่แพร่พันธุ์ในน้ำเค็มจัด ทะเลสาบแห่งนี้เป็นหนึ่งในทะเลสาบไม่กี่แห่งในโลกที่มีลักษณะเช่นนี้ ซึ่งเป็นสิ่งมหัศจรรย์ทางธรรมชาติที่ไม่เหมือนใคร เป็นแหล่งท่องเที่ยวยอดนิยม



จากนั้นนำท่านเดินทาง**เข้าชมยานาร์ ดาก (Yanar Dag)** เป็นปรากฏการณ์ทางธรรมชาติที่น่าทึ่งในอาเซอร์ไบจาน โดยเฉพาะบนคาบสมุทรอับเชอรอนใกล้เมืองบากู **ภูเขาแห่งนี้มีไฟที่ลุกไหม้ตลอดเวลา ซึ่งเป็นประเทศที่รู้จักกันในชื่อ "ดินแดนแห่งไฟ"** เกิดจากการรั่วของก๊าซธรรมชาติที่เผาผลาญอย่างต่อเนื่อง เป็นสถานที่ทางประวัติศาสตร์และวัฒนธรรมที่สำคัญ เปลวไฟธรรมชาติที่ลุกโชนขึ้นมาจากใต้พื้นดินตลอดแนวเนินเขาขนาดย่อม และไม่เคยดับลงเลยมานานหลายพันปี แม้จะโดนฝน หิมะ หรือลมพัดแรงก็ตาม เนื่องจากมีก๊าซธรรมชาติรั่วซึมผ่านชั้นหินดินดานขึ้นมาตลอดเวลา ได้เวลาอันสมควรนำท่านเดินทางกลับสู่โรงแรมที่พัก

ค่ำ **รับประทานอาหารค่ำ ณ ภัตตาคารจีน**

นำท่านเข้าสู่โรงแรมที่พัก Wyndham Baku Hotel ** หรือเทียบเท่า (คืนที่ 1)**

วันที่สาม **ศูนย์วัฒนธรรมเฮย์ดา อาเลียฟ - อัฟแลนด์พาร์ก - สวนของผู้ว่าราชการ - หอแสดงดนตรีแห่งรัฐ**
อาเซอร์ไบจาน - เมืองเก่าบากู

เช้า **รับประทานอาหารเช้าในโรงแรม**

นำท่าน**แวะถ่ายรูปกับศูนย์วัฒนธรรมเฮย์ดา อาเลียฟ (Heydar Aliyev Cultural Center)** อาคารสถาปัตยกรรมล้ำยุคที่เป็นสัญลักษณ์แห่งใหม่ของบากู เป็นผลงานการออกแบบของ ซาฮา ฮาดิด (Zaha Hadid) สถาปนิกลูกครึ่งอิรัก-อังกฤษ ที่ต้องการสร้างอาคารที่มีความโค้งเว้าและดูพลิ้วไหว ออกแบบให้ลักษณะเหมือนคลื่นจากทะเลค่อยๆ สูงถึงท้องฟ้า และทำให้ซาฮาได้รับการยอมรับจากสถาปนิกทั่วโลกและยังได้รับรางวัลจาก Pritzker Architecture Prize และรางวัล Design of the Year award โดยสร้างเสร็จสมบูรณ์เมื่อกลางปีค.ศ.2012 ที่ผ่านมา ตัวอาคารเป็นอาคารหอประชุมขนาด 619,000 ตารางฟุต เป็นส่วนหนึ่งของโครงการพัฒนาพื้นที่เขตเมืองใหม่ให้ทันสมัยและเป็นเลิศด้านการออกแบบ โดยชื่อของอาคารตั้งตามชื่อของอดีตผู้นำของอาเซอร์ไบจานในยุคโซเวียตปกครองและเป็นประธานาธิบดีคนแรกของประเทศ ซึ่งภายในใช้สำหรับจัดงานประชุมรวมถึงเป็นพิพิธภัณฑ์ศิลปะ จากนั้นนำท่านเดินทางสู่**อัฟแลนด์พาร์ก (Upland Park)** เป็นจุดชมวิวอันน่าทึ่งที่สามารถมองเห็นอ่าวบากูได้อย่างงดงาม ท่านจะได้ชื่นชมเส้นขอบฟ้าของเมืองและสถานที่สำคัญที่เป็นสัญลักษณ์ เช่น หอคอยเปลวไฟ ชมภาพรวมของทั้งท่าเรืออุตสาหกรรมและตัวเมือง และเปรียบเทียบเมืองเก่าระดับล่างกับตึกสูงสมัยใหม่



กลางวัน **รับประทานอาหารกลางวัน ณ ภัตตาคารท้องถิ่น**

บ่าย นำท่าน**แวะชมสวนของผู้ว่าราชการ (Governor Garden)** เป็นสวนสาธารณะที่เก่าแก่และสวยงามที่สุดในบากู ตั้งอยู่ใกล้กำแพงด้านตะวันออกเล็กๆ ของเมืองเก่า และนำท่าน**แวะชมหอแสดงดนตรีแห่งรัฐอาเซอร์ไบจาน (Azerbaijan State Philharmonic Hall)** เป็นห้องแสดงคอนเสิร์ตหลักในอาเซอร์ไบจานซึ่งสร้างขึ้นในปี 1910 จากนั้นนำท่าน**เยี่ยมชมเมืองเก่าบากู (Baku Old City)** ที่เรียกว่า **ย่านอิเชรีเชเคอร์ (Icheri Shekher)** ซึ่งเป็นย่านที่มีโบราณสถานเก่าแก่ที่สำคัญ และเป็นสัญลักษณ์ของเมืองบากูที่ไม่เหมือนกับที่แห่งใดๆ ถูกสร้างขึ้นโดยมีกำแพงป้อมล้อมรอบ และรอบกำแพงจะมีการสร้างเป็นป้อมหอคอยซึ่งมีทั้งหมด 44 แห่ง และมีประตูทางเข้าออกถึง 5 แห่ง สถานที่แห่งนี้ถูกสร้างขึ้นในศตวรรษที่ 12 โดยกษัตริย์แห่งราชวงศ์ชีวาน และภายในเป็นคอมเพล็กซ์มีสถานที่สำคัญภายในหลายแห่ง อาทิ พระราชวังของตระกูลชีวานซาห์ (ด้านนอก), หอคอยเมเดน (ด้านนอก), คาราวานซารี, มัสยิด, พิพิธภัณฑน์หนังสืออิ้ว, ห้องอาบน้ำแบบดั้งเดิม เป็นต้น

ค่ำ **รับประทานอาหารค่ำ ณ ภัตตาคารญี่ปุ่น**

นำท่านเข้าสู่โรงแรมที่พัก **Wyndham Baku Hotel **** หรือเทียบเท่า (คืนที่ 2)**

วันที่สี่ **ชามาคี – มัสยิดจุมมา – สุสานดิริบาบา – หมู่บ้านนิจ – โบสถ์โซตารี – แชลี – คาราวานซารายตอนบน**

เช้า **รับประทานอาหารเช้าในโรงแรม**

นำท่านเดินทางสู่**เมืองชามาคี (Shamakhi)** (ระยะทาง 128 กม. ใช้เวลาเดินทางประมาณ 1.45 ชม.) เป็นเมืองหลวงของรัฐชีวานซาห์ ตั้งแต่ศตวรรษที่ 9 เป็นเมืองในประเทศอาเซอร์ไบจานที่มีประวัติศาสตร์ยาวนานตลอดระยะเวลาสองพันปีที่ผ่านมา และมีความสำคัญทางวัฒนธรรม เมืองนี้เป็นศูนย์กลางทางวัฒนธรรมและเศรษฐกิจของภูมิภาค และเป็นที่ยุ้จักในด้านไวน์และศิลปะพื้นบ้าน เป็นหนึ่งใน**เมืองหลักบนเส้นทางสายไหม**อันยิ่งใหญ่ ระหว่างทางนำท่าน**ชมมัสยิดจุมมา (Juma Mosque)** รู้จักกันในชื่อ **มัสยิดวันศุกร์** เป็นมัสยิดชีอะห์อิสลาม ตั้งอยู่ในบากู ประเทศอาเซอร์ไบจาน มัสยิดนี้ตั้งอยู่ในเขตอิเชรี เซฮอร์อันเก่าแก่ และได้รับการบูรณะหลายครั้ง มัสยิดวันศุกร์ในปัจจุบันสร้างขึ้นในปี 1899 โดยได้รับการสนับสนุนทางการเงินจากฮัจยี ซิคลาลี คาดาซอฟ พ่อค้าการกุศลชาวบากู ลวดลายประดับตกแต่งที่ปกคลุมส่วนบนของโดมพบได้ในอนุสรณ์สถานทางสถาปัตยกรรมสมัยเซลจุก นักวิทยาศาสตร์บางคน โดยเฉพาะอย่างยิ่ง Andrey Pavlinov เชื่อว่ามัสยิด Juma ถูกสร้างขึ้นบนซากของวิหารของผู้บูชาไฟ นำท่าน**ชมสุสานดิริบาบา (Diri Baba Mausoleum)** สุสานแห่งนี้ตั้งอยู่ในจัตุรัสที่ตั้งอยู่บนหน้าผาสูง อาคารหลังนี้มีสองชั้น มีห้องโถงที่ปกคลุมด้วยหลังคาโค้งรูปโค้งซึ่งมีทางเดินไปยังโดมแปดเหลี่ยมจากห้องโถงเล็ก ๆ บันไดที่นำไปสู่ห้องโถงที่สองมีการแกะสลักบนหน้าผา โดมทรงกลมที่มีปลายแหลมมีรอยหยักที่ประดับด้วยต้นไม้ประดับ สุสาน Diri Baba ได้รับการตกแต่งด้วยโมเสกและอักษรไขว้อันทรงพลัง โดยนักประดิษฐ์อักษรที่เรียกว่า "Dervish" ชาวเมืองเชื่อในตำนานว่าบุคคลศักดิ์สิทธิ์ที่ชื่อ Diri Baba ถูกฝังไว้ที่นี่และคงอยู่ชั่วนิรันดร์ สถาปัตยกรรมของสุสาน Diri Baba เข้ากันได้อย่างลงตัวกับสภาพแวดล้อมที่งดงามของอาคาร โดยมีฉากหลังเป็นก้อนหินและต้นไม้เขียวชอุ่ม อาคารสุสานแห่งนี้เป็นผลงานชิ้นเอกของสำนักสถาปัตยกรรมShirvan

และเป็นผลงานสร้างสรรค์อันงดงามของศิลปะของปรมาจารย์ในสมัยโบราณ อนุสรณ์สถานแห่งนี้ได้รับการคุ้มครองโดยรัฐบาล



กลางวัน รับประทานอาหารกลางวัน ณ ภัตตาคารท้องถิ่น

นำท่านชมหมู่บ้านนิจ (Nij Village) (ระยะทาง 144 กม. ใช้เวลาเดินทางประมาณ 2.30 ชม.) เป็นบ้านของชาวจูดีโบราณอาศัยอยู่มากที่สุดในโลก ชาวจูดี เป็นชาวคริสเตียนที่สืบเชื้อสายมาจากชนเผ่าหลักเผ่าหนึ่งที่อาศัยอยู่ในแอลเบเนียคอเคซัส ซึ่งเป็นรัฐโบราณที่แผ่ขยายไปทั่วอาเซอร์ไบจานในปัจจุบันตั้งแต่ประมาณ 3 ปีก่อนคริสตกาล จนถึง 8 ปีก่อนคริสตกาล ในความเป็นจริงแล้ว ชาวจูดี ยังคงพูดภาษาที่ใกล้สูญพันธุ์ซึ่งโดยพื้นฐานแล้วก็คือภาษาเดียวกับภาษาแอลเบเนียโบราณ นำท่านชมโบสถ์โชตารี (Chotari Church) โบสถ์แอลเบเนียสมัยศตวรรษที่ 17 ที่ได้รับการบูรณะอย่างสวยงาม เป็นโบสถ์คริสเตียนในยุคกลาง นำท่านเดินทางสู่เมืองเชคิ (Sheki) ตั้งอยู่ในอำเภอเชคิ ทางตอนใต้ของเทือกเขาเกรตเตอร์คอเคซัส เมืองที่มีเสน่ห์ที่ซ่อนตัวอยู่ท่ามกลางภูเขา มีชื่อเสียงในเรื่องบ้านหลังคากระเบื้องและมรดกทางวัฒนธรรมอันล้ำค่า เป็นศูนย์กลางที่เจริญรุ่งเรืองของงานหัตถกรรมดั้งเดิม นครเชคิตั้งขึ้นเมื่อ 800 ปีก่อนคริสต์ศักราช เป็นหนึ่งในนครที่ใหญ่ที่สุดในบรรดาร์ฐคอเคซัสอัลบาเนียในศตวรรษที่ 1 อาณาจักรเชคิแบ่งออกเป็น 11 แคว้น และมีวิหารหลักของชาวอัลบาเนียโบราณตั้งอยู่ที่นครเชคิ ต่อมาชาวอัลบาเนียได้รับศาสนาคริสต์มาจากอาร์มีเนีย อิทธิพลทางวัฒนธรรมและศาสนาจากอาร์มีเนียยังคงมีความสำคัญต่อเชคิดังที่ปรากฏในปัจจุบัน นำท่านชมคาราวานซารายตอนบน (Upper Caravanserai) ตั้งอยู่บนพื้นที่ที่ไม่เรียบเนื่องจากมีแม่น้ำ Gurjan ไหลผ่านบริเวณใกล้เคียง มีผังพื้นที่เป็นรูปสี่เหลี่ยมคางหมู โดยมีพื้นที่ทั้งหมด 6,000 ตร.ม. เป็นอนุสรณ์สถานทางประวัติศาสตร์และสถาปัตยกรรมในเมืองเชคิ อาเซอร์ไบจาน เป็นที่พักแรมของกองคาราวานในยุคค้าขายแห่งเส้นทางสายไหม แต่คาราวานซารายด้านบนไม่ได้ใช้เป็นโรงแรม คาราวานเซอร์ไกส์มัก

สร้างเป็น **โครงสร้างที่มีป้อมปราการและมีประตูเพียงบานเดียว** ในกรณีที่เกิดเหตุการณ์อันตราย ประตูอาจถูกปิด ทำให้ตัวอาคารไม่สามารถทะลวงเข้าไปได้



คำ **รับประทานอาหารค่ำ ภัตตาคารท้องถิ่น**

นำท่านเข้าสู่โรงแรมที่พัก Marxal Resort and Spa Sheki Hotel *** หรือเทียบเท่า**

วันที่ห้า **พระราชวังเชกข่าน – โกบัสตัน – มัสยิดปีปี-เฮย์บัต**

เช้า **รับประทานอาหารเช้าในโรงแรม**

นำท่านเดินทาง**เข้าชมพระราชวังเชกข่าน (Sheki Khan's Palace)** ซ่อนตัวอยู่ใต้ร่มเงาของต้นไม้ที่มีอายุกว่า 500 ปี ซึ่งเป็นผลงานชิ้นเอกแห่งงานฝีมือที่สร้างขึ้นในช่วงปลายศตวรรษที่ 18 ที่ประทับของข่านมุขตาด เป็นพระราชวังสองชั้นตกแต่งด้วยภาพเฟรสโกอันงดงาม และงานกระจกสีอันงดงามที่เรียกว่า Shebeke งดงามทั้งภายในและภายนอก บางส่วนของจิตรกรรมฝาผนังมีลายดอกไม้สีสันฉูดฉาด และภาพที่แสดงถึงการล่าสัตว์โบราณหรือ การต่อสู้ ซึ่งหน้าต่างของพระราชวังถูกประดับประดาด้วยกระจกหลากสี ลวดลายเรขาคณิตและหินฉลุ ลวดลายแบบอิสลามิก และ **ได้รับการขึ้นทะเบียนมรดกโลกในปี ค.ศ. 1998** ได้เวลานำท่านเดินทางสู่**โกบัสตัน (Gobustan)** (ระยะทาง 91 กม. ใช้เวลาเดินทางประมาณ 1 ชม.) เป็นสถานที่ทางประวัติศาสตร์และวัฒนธรรมที่สำคัญในอาเซอร์ไบจาน ซึ่งอยู่ทางตะวันตกเฉียงใต้ของเมืองบากู



กลางวัน รับประทานอาหารกลางวัน ณ กัตาคารท้องถิ่น

บ่าย นำท่าน**เข้าชม โกบัสตัน (Gobustan)** มีชื่อเสียงจากภาพสลักบนหินจำนวนมาก ภูเขาไฟโคลน และความงามทางธรรมชาติ ซึ่งโกบัสตัน**ได้รับการประกาศให้เป็นมรดกโลกของยูเนสโกในปี 2007** ที่มีชื่อเสียงด้านอนุสรณ์สถานทางโบราณคดี โกบัสตัน มีภาพสลักบนหินนับพันภาพ ซึ่งสะท้อนให้เห็นถึงชีวิตประจำวันของมนุษย์โบราณ เช่น การล่าสัตว์ การทำนา การค้าขาย และกิจกรรมทางวัฒนธรรมอื่นๆ จากนั้นนำท่าน**ชมมัสยิดบีบี-เฮย์บัต (Bibi-Heybat Mosque)** ตั้งอยู่ในหมู่บ้านบีบีเฮย์บัต ใกล้กับบากู ประเทศอาเซอร์ไบจาน อนุสรณ์ทางประวัติศาสตร์ที่สร้างขึ้นระหว่างปี ค.ศ. 1267 ถึง 1300 มีชื่อเสียงด้านสถาปัตยกรรมที่สวยงามตระการตาและบรรยากาศที่เงียบสงบ โครงสร้างปัจจุบันสร้างเสร็จในช่วงทศวรรษ 1990 โดยจำลองมัสยิดเดิมที่สร้างขึ้นในศตวรรษที่ 13 ตามคำสั่งของชีร์วานชาห์ ฟาร์รูกชาห์ที่ 2 อิบน์ อาห์ซันตันที่ 2 มัสยิดเก่าแก่แห่งนี้ถูกทำลายจนหมดสิ้นโดยพวกบอลเชวิกในปี 1936 บางครั้งเรียกมัสยิดแห่งนี้ว่า "มัสยิดฟาติมา" ซึ่งเป็นชื่อที่อเล็กซานเดร มัสเรียกระหว่างการเยือนในปี 1850



คำ รับประทานอาหารค่ำ ณ ภัตตาคารอาหารท้องถิ่น

นำท่านเข้าสู่โรงแรมที่พัก Wyndham Baku Hotel **** หรือเทียบเท่า (คืนที่ 3)

วันที่หก ภูเขาเบชมาร์มาก - ภูเขาแคนดี้ เคน

เช้า รับประทานอาหารเช้าในโรงแรม

นำท่าน **แวะถ่ายรูปกับภูเขาเบชมาร์มาก (Besh Barmag Mountain)** (ระยะทาง 87 กม. ใช้เวลาเดินทางประมาณ 1.40 ชม.) ตั้งอยู่ในเขตเชียวซานของประเทศอาเซอร์ไบจาน ไม่ไกลจากทะเลแคสเปียน ภูเขาแห่งนี้มีความสูง 382 เมตร (1,253 ฟุต) เหนือระดับน้ำทะเล มองเห็นทางหลวงบากู-คูบา ภูเขานี้เป็นหินแข็งและเป็นหนึ่งในภูเขาที่มีชื่อเสียงที่สุดในคอเคซัส ซึ่งเป็นที่รู้จักจากเรื่องราวในตำนาน เป็นสถานที่ศักดิ์สิทธิ์ที่ผู้แสวงบุญมักมาเยี่ยมชมเป็นประจำ รอยน้ำขึ้นน้ำลงบนภูเขาเป็นเครื่องยืนยันถึงการท่วมท้นของน้ำละลายจากแผ่นน้ำแข็งทางตอนเหนือ และมีอายุย้อนกลับไปถึงปลายยุคน้ำแข็งครั้งสุดท้าย เส้นน้ำขึ้นน้ำลงยืนยันทฤษฎีการละลายของน้ำละลายไหลออกจากทะเลดำในช่วงโฮโลซีนสู่ทะเลเมดิเตอร์เรเนียน แทนที่จะเป็นการรูกล้ำของน้ำทะเลลงสู่ทะเลดำโดยตรง อันเป็นผลจากระดับน้ำทะเลทั่วโลกที่สูงขึ้น

กลางวัน รับประทานอาหารกลางวัน ณ ภัตตาคารท้องถิ่น

บ่าย นำท่าน **ชมภูเขาแคนดี้ เคน (Candy Cane mountains)** (ระยะทาง 41 กม. ใช้เวลาเดินทางประมาณ 1 ชม.) ซึ่งเป็นชื่อเรียกภูเขาคินดินดานที่สวยงามในประเทศอาเซอร์ไบจาน ภูเขาเหล่านี้มีสีสันสดใสและลวดลายคล้ายแคนดี้เคน ซึ่งเกิดจากน้ำใต้ดินที่ทำให้สารประกอบเหล็กในดินมีสถานะออกซิเดชันที่แตกต่างกัน ภูเขาแคนดี้เคนตั้งอยู่ในเขตคิชีและชียาซานของประเทศอาเซอร์ไบจาน และเป็นส่วนหนึ่งของเทือกเขาคอเคซัสตอนบน ได้เวลานำท่านเดินทางกลับสู่เมืองบากู



คำ รับประทานอาหารค่ำ ณ ภัตตาคาร พร้อมชมโชว์พื้นเมือง

นำท่านเข้าสู่โรงแรมที่พัก Wyndham Baku Hotel **** หรือเทียบเท่า (คืนที่ 4)

วันที่เจ็ด ล่องเรือทะเลสาบแคสเปียน - พิพิธภัณฑท์พรม

เช้า รับประทานอาหารเช้าในโรงแรม

10.00 น. นำท่านล่องเรือทะเลสาบแคสเปียน (Caspian Sea boat) ฝั่งอาเซอร์ไบจาน ทะเลสาบน้ำเค็มที่ใหญ่ที่สุดในโลก ซึ่งเป็นทะเลที่ไม่มีทางออกสู่มหาสมุทร แต่มีปริมาณเกลือที่สูง โดยมีปริมาณเกลือประมาณ 1.2% ซึ่งมากกว่าปริมาณเกลือเฉลี่ยของมหาสมุทรโลกถึงสามเท่า โดยมีพรมแดนติดต่อกันถึง 5 ประเทศ ได้แก่รัสเซีย คาซัคสถาน เติร์กเมนิสถาน อิหร่าน และอาเซอร์ไบจาน มีพื้นที่ผิวประมาณ 371,000 ตารางกิโลเมตร และความลึกสูงสุด 1,025 เมตร อีสระให้ท่านได้เก็บภาพสวยงามและสัมผัสธรรมชาติอันงดงามของทะเลสาบแห่งนี้ ตามอัธยาศัย

กลางวัน รับประทานอาหารกลางวัน ณ ภัตตาคารจีน

บ่าย นำท่านเข้าชมพิพิธภัณฑท์พรม (Carpet Museum) ซึ่งเป็นพิพิธภัณฑท์จัดแสดงพรมที่ใหญ่ที่สุดในโลก โดยมีการจัดแสดงพรมในแบบศิลปะของอาเซอร์ไบจาน นอกจากนี้ยังเป็นพิพิธภัณฑท์ที่จัดแสดงเครื่องประดับ และ สิ่งล้ำค่า ตั้งแต่ยุคศตวรรษที่ 17 – 20 ของอาเซอร์ไบจานอีกด้วย ในพิพิธภัณฑท์แห่งนี้เก็บสะสมชิ้นงานล้ำค่า กว่า 10,000 ชิ้น นับเป็นพิพิธภัณฑท์ที่ใหญ่อีกแห่งในบากู นำท่านช้อปปิ้ง ณ ห้างสรรพสินค้า (Shopping Center) เพื่อให้ท่านได้เลือกซื้อของฝากได้ตามอัธยาศัย

19.00 น. นำท่านเดินทางสู่สนามบินบากู (GYD)

อีสระอาหารค่ำ ในสนามบินตามอัธยาศัย

22.05 น. ออกเดินทางสู่นครอิสตันบูล (IST) ประเทศตุรกี โดยสายการบินเตอร์กิช แอร์ไลน์ส (TK) เที่ยวบินที่ TK335 (ใช้เวลาบินประมาณ 3.15 ชม.) สายการบินมีบริการอาหารค่ำ บนเครื่องบิน

วันที่แปด อิสตันบูล - กรุงเทพมหานคร

00.20 น. เดินทางถึงกรุงอิสตันบูล (IST) ประเทศตุรกี แวะเปลี่ยนเครื่อง

01.40 น. ออกเดินทางสู่สนามบินสุวรรณภูมิ โดยสายการบินเตอร์กิช แอร์ไลน์ส (TK) เที่ยวบินที่ TK 68 (ใช้เวลาบินประมาณ 9.45 ชม.) เพลิดเพลินกับภาพยนตร์หลากหลายกับ จอทีวีส่วนตัวทุกที่นั่ง และสายการบินฯ มีบริการอาหารค่ำและอาหารเช้า ระหว่างเที่ยวบิน

15.05 น. เดินทางถึงสนามบินสุวรรณภูมิ กรุงเทพฯ โดยสวัสดิภาพ (BON VOYAGE)

8 วัน 5 คืน อาเซอร์ไบจาน แกรนด์ทัวร์

ราคาทัวร์ 79,900 บาท : 11-18 ก.ย. 69 / 1-8 ต.ค. 69 / 7-14 ต.ค. 69 / 20-27 ต.ค. 69 / 5-12 พ.ย. 69 /

9-16 ก.พ. 70 / 8-15 มี.ค. 70

ราคาทัวร์ 85,900 บาท : 26 ธ.ค. – 2 มค. 70 / 8-15 เม.ย. 70

อัตราค่าบริการ	ก.ย. ๓ - มี.ค. ๗๐	ปีใหม่ / สงกรานต์
ผู้ใหญ่พัก 2 ท่านต่อห้อง หรือ เด็กอายุมากกว่า 11 ปี บริบูรณ์ พักกับผู้ใหญ่ 1 ท่าน หรือ พัก 3 ท่านต่อห้อง ราคาท่านละ	79,900	85,900
พักเดี่ยวเพิ่มท่านละ	8,000	10,000
เด็กอายุ 2-11 ปี พักกับผู้ใหญ่ 2 ท่าน ไม่เสริมเตียง	75,900	81,900
ชั้นธุรกิจเพิ่มเงินจากราคาทัวร์ (TK) เริ่มต้นที่ท่านละ (ราคา สามารถยืนยันได้ก็ต่อเมื่อนั่งconfirm เท่านั้น)	90,000-150,000	
ไม่เอาตัวเครื่องบินหักคืน(BKK-IST-GYD-IST-BKK)	25,000	30,000

****ราคาอาจมีการปรับขึ้น – ลง ตามราคาน้ำมันที่ปรับขึ้นลง แต่จะปรับตามความเป็นจริงที่
สายการบินประกาศปรับ และที่มีเอกสารยืนยันเท่านั้น คัด ณ วันที่ 10/6/2026****

ข้อเสนอแนะและแจ้งเพื่อทราบ

- สำหรับห้องพักแบบ 3 เตียง มีบริการเฉพาะบางโรงแรมเท่านั้น กรณีเดินทางเป็นผู้ใหญ่ 3 ท่าน แนะนำให้ท่าน เปิดห้องพัก
เป็น 2 ห้องจะสะดวกกับท่านมากกว่า
- กรณีเดินทางเป็นตัวกรุ๊ป หากออกตัวแล้ว ไม่สามารถขอคืนเงินได้ และไม่สามารถเปลี่ยนวันเดินทางได้
- กระเป๋าเดินทางเพื่อโหลด ท่านละ 1 ใบ น้ำหนักไม่เกิน 30 กก.
- กระเป๋าถือขึ้นเครื่อง (Hand carry) น้ำหนักไม่เกิน 7 กก.

โปรแกรมท่องเที่ยว (ตามที่ระบุไว้ในรายการ) อัตรานี้รวมถึง

- ตัวเครื่องบินไป-กลับชั้นนักท่องเที่ยวโดยสายการบิน TK (กระเป๋าเดินทางน้ำหนัก ไม่เกิน 30 กก./ท่าน)
- ค่าภาษีสนามบิน, ภาษีน้ำมัน, ค่าประกันภัยทางอากาศ
- ค่าประกันภัยการเดินทางอุบัติเหตุวงเงิน 1,500,000 บาท และ ค่ารักษาพยาบาลในต่างประเทศวงเงิน 2,000,000 บาท
ค่ารักษาพยาบาลหลังกลับจากต่างประเทศภายใน 21 วัน วงเงิน 40,000 บาท (ประกันภัยไม่ครอบคลุมผู้อายุเกิน 80 ปี)
- ค่าภาษีในทุกประเทศ (ประเทศตามระบุในโปรแกรมทัวร์)
- ค่าที่พักตลอดการเดินทาง (พักห้องคู่)
- ค่าอาหารทุกมื้อตามระบุ, ค่าพาหนะ หรือรถรับ-ส่ง ระหว่างนำเที่ยว, ค่าเข้าชมสถานที่

หรือ เหตุใดๆที่อยู่เหนือการควบคุมของบริษัท ฯลฯ ทั้งนี้จะคำนึงและรักษาผลประโยชน์ของผู้เดินทางไว้ให้ได้มากที่สุด และหากหัวหน้าทัวร์ไม่ได้ดำเนินการทำทัวร์ตามโปรแกรม ท่านต้องแย้งและเรียกร้องสิทธิ์ในรายการนั้น หากท่านไม่มีการแย้งใดๆ ถือว่าท่านยอมรับการทำทัวร์ดังกล่าว

- เนื่องจากการท่องเที่ยวนี้เป็นการชำระแบบเหมาจ่ายกับบริษัทตัวแทนในต่างประเทศ ท่านไม่สามารถที่จะเรียกร้องเงินคืนในกรณีที่ท่านปฏิเสธหรือสละสิทธิ์ ในการใช้บริการที่ทางทัวร์จัดให้ ยกเว้นท่านได้ทำการตกลง หรือ แจ้งให้ทราบ ก่อนเดินทาง
- บริษัทฯ จะไม่รับผิดชอบค่าใช้จ่ายที่เกิดขึ้น หากท่านถูกปฏิเสธการตรวจคนเข้าเมือง และจะไม่คืนเงินค่าทัวร์ที่ท่านชำระมาแล้ว หากท่านถูกปฏิเสธการเข้าเมือง เนื่องจากการกระทำที่ส่อไปในทางผิดกฎหมาย หรือการหลบหนีเข้าเมือง
- ในกรณีที่ท่านจะใช้หนังสือเดินทางราชการ (เล่มสีน้ำเงิน) เดินทางกับคณะ บริษัทฯ สงวนสิทธิ์ที่จะไม่รับผิดชอบ หากท่านถูกปฏิเสธการเข้าหรือออกนอกประเทศใดประเทศหนึ่ง เพราะ โดยปกตินักท่องเที่ยวใช้หนังสือเดินทางบุคคลธรรมดา เล่มสีเหลือง
- เมื่อท่านจองทัวร์และชำระมัดจำแล้ว หมายถึงท่านยอมรับในข้อความและเงื่อนไขที่บริษัทฯแจ้งแล้วข้างต้น

★ตัวเครื่องบิน

- การจัดที่นั่งบนเครื่องบินของสายการบิน ขณะนี้สายการบินมีการเรียกเก็บค่าธรรมเนียมการจัดที่นั่ง (Assign seat) ทุกที่นั่ง สนนราคา 2,000 – 4,000 บาทต่อเที่ยวบิน หากท่านไม่ต้องการเสียค่าใช้จ่ายตรงนี้ ต้องทำการขอที่นั่ง ณ เคาน์เตอร์เชคอินที่สนามบินเท่านั้น แต่หากท่านต้องการจัดที่นั่งและชำระค่าใช้จ่ายตรงนี้ สามารถแจ้งกับทางบริษัทฯ หลังทำการออกตัวเครื่องบินแบบหมู่คณะไปแล้วเท่านั้น
- ในการเดินทางเป็นหมู่คณะผู้โดยสารจะต้องเดินทางไป-กลับ หากท่านต้องการเลื่อนวันเดินทางกลับ ท่านจะต้องชำระค่าใช้จ่ายส่วนต่างที่สายการบินเรียกเก็บโดยสายการบิน เป็นผู้กำหนด ซึ่งทางบริษัทฯ ไม่สามารถเข้าไปแทรกแซงได้ และในกรณีที่ยกเลิกการเดินทาง ถ้าทางบริษัทได้ออกตัวเครื่องบินไปแล้ว ผู้เดินทางต้องรอ Refund ตามระบบของสายการบินเท่านั้น (ในกรณีที่ตัวเครื่องบินสามารถทำการ Refund ได้เท่านั้น)
- ท่านที่จะออกตัวเครื่องบินภายในประเทศ เช่น เชียงใหม่ ภูเก็ต หาดใหญ่ ฯลฯ โปรดแจ้งฝ่ายขายก่อนเพื่อขอคำยืนยันว่าทัวร์นั้นๆ ยืนยันการเดินทาง แน่นอน หากท่านออกตัวภายในประเทศโดยไม่ได้รับการยืนยันจากพนักงาน แล้วทัวร์นั้นยกเลิก บริษัทฯ ไม่สามารถรับผิดชอบค่าใช้จ่ายใดๆที่เกี่ยวข้องกับตัวเครื่องบินภายในประเทศได้
- เมื่อท่านจองทัวร์และชำระมัดจำแล้ว หมายถึงท่านยอมรับในข้อความและเงื่อนไขที่บริษัทฯแจ้งแล้วข้างต้น

โรงแรมและห้อง

- ห้องพักในโรงแรมเป็นแบบห้องพักรู (TWN/DBL) ในกรณีที่ท่านมีความประสงค์จะพักแบบ 3 ท่าน / 3 เตียง (TRIPLE ROOM) ขึ้นอยู่กับข้อกำหนดของห้องพักและรูปแบบของห้องพักของแต่ละโรงแรม ซึ่งมักมีความแตกต่างกัน ซึ่งอาจจะทำให้ท่านไม่ได้ห้องพักติดกันตามที่ต้องการ หรือ อาจไม่สามารถจัดห้องที่พักรูปแบบ 3 เตียงได้
- โรงแรมหลายแห่งในยุโรป จะไม่มีเครื่องปรับอากาศเนื่องจากอยู่ในแถบที่มีอุณหภูมิต่ำ เครื่องปรับอากาศที่มีจะให้บริการในช่วงฤดูร้อนเท่านั้น
- ในกรณีที่มีการจัดประชุมนานาชาติ (TRADE FAIR) เป็นผลให้ค่าโรงแรมสูงขึ้น 3-4 เท่าตัว บริษัทฯขอสงวนสิทธิ์ในการปรับเปลี่ยนหรือย้ายเมืองเพื่อให้เกิดความเหมาะสม

กระเป๋าเล็กถือติดตัวขึ้นเครื่องบิน

- กรณางคนนำของมีคม ทุกชนิด ใส่ในกระเป๋าใบเล็กที่จะถือขึ้นเครื่องบิน เช่น มีดพับ กรรไกรตัดเล็บทุกขนาด ตะไบเล็บ เป็นต้น **กรุณาใส่ในกระเป๋าเดินทางใบใหญ่**ห้ามนำติดตัวขึ้นบนเครื่องบินโดยเด็ดขาด
- วัตถุที่เป็นลักษณะของเหลว อาทิ ครีม โลชั่น น้ำหอม ยาสีฟัน เจล สเปรย์ และเหล้า เป็นต้น จะถูกทำการตรวจอย่างละเอียดอีกครั้ง โดยจะอนุญาตให้ถือขึ้นเครื่องได้ไม่เกิน 10 ชิ้น ในบรรจุภัณฑ์ละไม่เกิน 100 ml. แล้วใส่รวมเป็นที่เดียวกันในถุงใสพร้อมที่จะสำแดงต่อเจ้าหน้าที่รักษาความปลอดภัยตามมาตรการองค์การการบินพลเรือนระหว่างประเทศ (ICAO)
- หากท่านซื้อสินค้าปลอดภาษีจากสนามบิน จะต้องปิดผนึกถุงโดยระบุ วันเดินทาง เที่ยวบิน จึงสามารถนำขึ้นเครื่องได้ และห้ามมีร่องรอยการเปิดปากถุงโดยเด็ดขาด

สัมภาระและค่าพนักงานยกสัมภาระ

- สำหรับน้ำหนักของสัมภาระที่ทางสายการบินอนุญาตให้โหลดใต้ท้องเครื่องบิน คือ 20-30 กิโลกรัม (สำหรับผู้โดยสารชั้นประหยัด/Economy Class Passenger ซึ่งขึ้นกับแต่ละสายการบิน) การเรียกเก็บค่าระวางน้ำหนักเพิ่มเป็นสิทธิ์ของสายการบินที่ท่านไม่อาจปฏิเสธได้ หาก น้ำหนักกระเป๋าเดินทางเกินกว่าที่สายการบินกำหนด
- สำหรับกระเป๋าสัมภาระที่ทางสายการบินอนุญาตให้นำขึ้นเครื่องได้ ต้องมีน้ำหนักไม่เกิน 7 กิโลกรัมและมีสัดส่วนไม่เกิน 7.5 x 13.5 x 21.5 สำหรับหน่วยวัด “นิ้ว” (Inch) หรือ 19 x 35 x 55 สำหรับหน่วยวัด “เซนติเมตร” (Centimeter)
- ในบางรายการทัวร์ ที่ต้องบินด้วยสายการบินภายในประเทศ น้ำหนักของกระเป๋าอาจจะถูกกำหนดให้ต่ำกว่ามาตรฐานได้ ทั้งนี้ขึ้นอยู่กับข้อกำหนดของแต่ละสายการบิน บริษัทขอสงวนสิทธิ์ไม่รับภาระ ความรับผิดชอบค่าใช้จ่ายในน้ำหนักส่วนที่เกิน
- กระเป๋าและสัมภาระที่มีล้อเลื่อนและมีขนาดใหญ่เกินไป ไม่เหมาะกับการเป็นกระเป๋าถือขึ้นเครื่องบิน (Hand carry)

การชดเชยค่ากระเป๋าในกรณีเกิดการสูญหาย

- ของมีค่าทุกชนิด **ขอแนะนำไม่ควรใส่เข้าไปในกระเป๋าใบใหญ่ที่เช็คอินกับเครื่อง** เพราะหากเกิดการสูญหาย สายการบินจะรับผิดชอบชดใช้ตามกฎโออาต้าเท่านั้น ซึ่งจะชดใช้ให้ประมาณ กิโลกรัมละ 20 USD คุณด้วยน้ำหนักกระเป๋าจริง ทั้งนี้จะชดเชยไม่เกิน USD 400 กรณีเดินทางชั้นธรรมดา (Economy) หรือ USD 600 กรณีเดินทางชั้นธุรกิจ (Business) ดังนั้นจึงไม่แนะนำให้โหลดของมีค่าทุกประเภทลงกระเป๋าใบใหญ่
- กรณีกระเป๋าใบใหญ่เกิดการสูญหายระหว่างการท่องเที่ยว (**ระหว่างทัวร์ ไม่ใช่ระหว่างบิน**) โดยปกติประกันภัยการเดินทางที่บริษัททัวร์ได้จัดทำให้ลูกค้าจะไม่ครอบคลุมค่าชดเชยในกรณีกระเป๋าใบใหญ่สูญหาย
- กรณีกระเป๋าใบเล็ก (Hand Carry) เกิดการสูญหาย บริษัทฯ ไม่สามารถรับผิดชอบชดเชยค่าเสียหายให้ท่านได้ ดังนั้นท่านต้องระวังทรัพย์สินส่วนตัวของท่าน

เอกสารประกอบการขอวีซ่า E-Visa

1. หนังสือเดินทาง ที่มีอายุไม่ต่ำกว่า 6 เดือน และมีหน้าเหลือมากกว่า 6 หน้า (สแกนพาสปอร์ตสีได้)
2. สำเนาบัตรประชาชน
3. สำเนาทะเบียนบ้าน
4. รูปถ่ายสีหน้าตรง ขนาด 3.5 ซม. x 4.5 ซม. หรือ 1.5 x 2 นิ้ว จำนวน 4 รูป พื้นฉากหลังรูปต้องเป็นพื้นสีขาว (อย่าถ่ายเอง เพราะพื้นเป็นสีเทา ใช้ไม่ได้) ห้ามสวมแว่นสายตา (รูปถ่ายต้องถ่ายไว้ไม่เกิน 6 เดือน)
5. Bank statement (หนังสือรับรองการเงิน ย้อนหลัง 3 เดือน) ประทับตราจากธนาคารทุกแผ่น
6. หนังสือรับรองการทำงาน

ตัวอย่างรูปถ่าย

Valid Photos

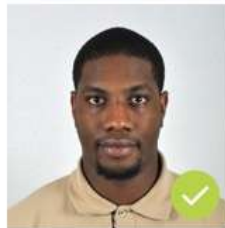

Not Valid Photos



Blurred

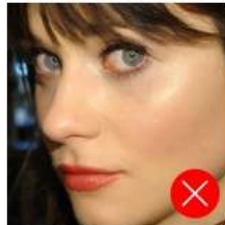

Too Close



Back side is colored



Too Distant



With Glasses



Blurred